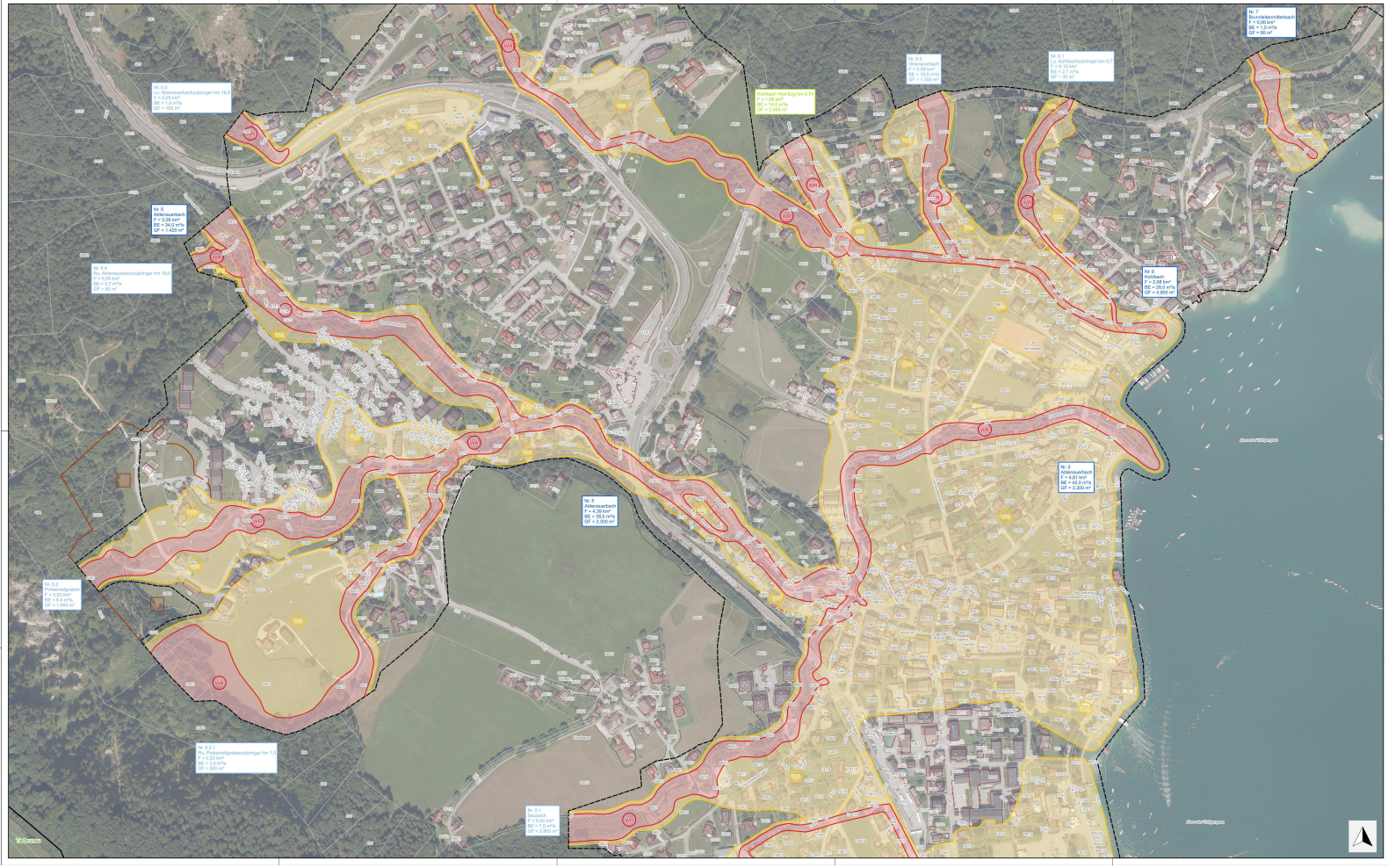

GEFAHRENZONENKARTE LEGENDE

ROTE GEFAHRENZONE — ForstG-Gefahrenzonenplanverordnung 2021 (ST.8, 1 iVGR. II Nr. 1/2/2021)

- WR Wildbach Summenzone
- WR Wildbach Einzelzone
- LR Lawine

GELBE GEFAHRENZONE — ForstG-Gefahrenzonenplanverordnung 2021 §7 Nr. 2

- WG Wildbach Summenzone
- WG Wildbach Einzelzone
- LG Lawine

BLAUER VORBEUGUNGSBEREICH — ForstG-Gefahrenzonenplanverordnung 2021 §7 Nr. 5

BENÜTZUNG BEREICHE FÜR
- TM Technische Maßnahmen
- FM Forstlich-biologische Maßnahmen

BESONDERE BEWIRTSCHAFTUNG ZUR
- SG Sicherstellung der Schutzfunktion
- SV Sicherstellung des Verbauungserfolges

BRAUNER HINWEISBEREICH — ForstG-Gefahrenzonenplanverordnung 2021 §5 Abs. 1 Nr. 1

- RUG Rutschung gelb
- RUR Rutschung rot
- STG Steinschlag gelb
- STR Steinschlag rot
- Ü Überschwemmung
- VN Verklausung

VIOLETTER HINWEISBEREICH — ForstG-Gefahrenzonenplanverordnung 2021 §5 Abs. 1 Nr. 2

- BB Beschaffenheit des Bodens
- BG Beschaffenheit des Gebäudes

KG Grenze

Kompetenzgrenze

GRENZE RAUMRELEVANTER BEREICH — ForstG-Gefahrenzonenplanverordnung 2021 §6 Abs. 2 lit. 2

GRENZE PLANGEBIET — ForstG-Gefahrenzonenplanverordnung 2021 §4

WILDBACH- UND LAWINENVERBAUUNG
Gebiet Salzburg

Wildbach- und Lawinenverbauung
Forsttechnischer Dienst

GEFAHRENZONENPLAN
Sankt Gilgen

Revision

Saubach, Pinkenreitgraben,
Ru. Pinkenreitgrabenzubringer hm 1,0, Abtenauerbach,
Ru. Abtenauerbachzubringer hm 16,5,
Lu. Abtenauerbachzubringer hm 16,8, Kohlbach,
Obenauerbach, Lu. Kohlbachzubringer hm 0,7,
Brunnleitenmittenbach

Gemeinde: Sankt Gilgen — Bezirk: Salzburg-Umgebung

Wildbach- und Lawinenverbauung
Forsttechnischer Dienst

Gebietsbauleitung Pongau, Flachgau und Tennengau
Bergheimerstraße 37,5021 Salzburg
Tel.:+43 662/ 87 91 54 Fax:+43 662/ 87 91 54 259
email: wildberg@ktn-wildbach.at

Gefahrenzonenkarte M 1: 2.000

Planverfasser/in: DI WEHRMANN	Gebietsbauleiter/in: HR DI Anton PICHLER	Beilage Nr.: 2.5
Ausfertigung: SCHARTNER		