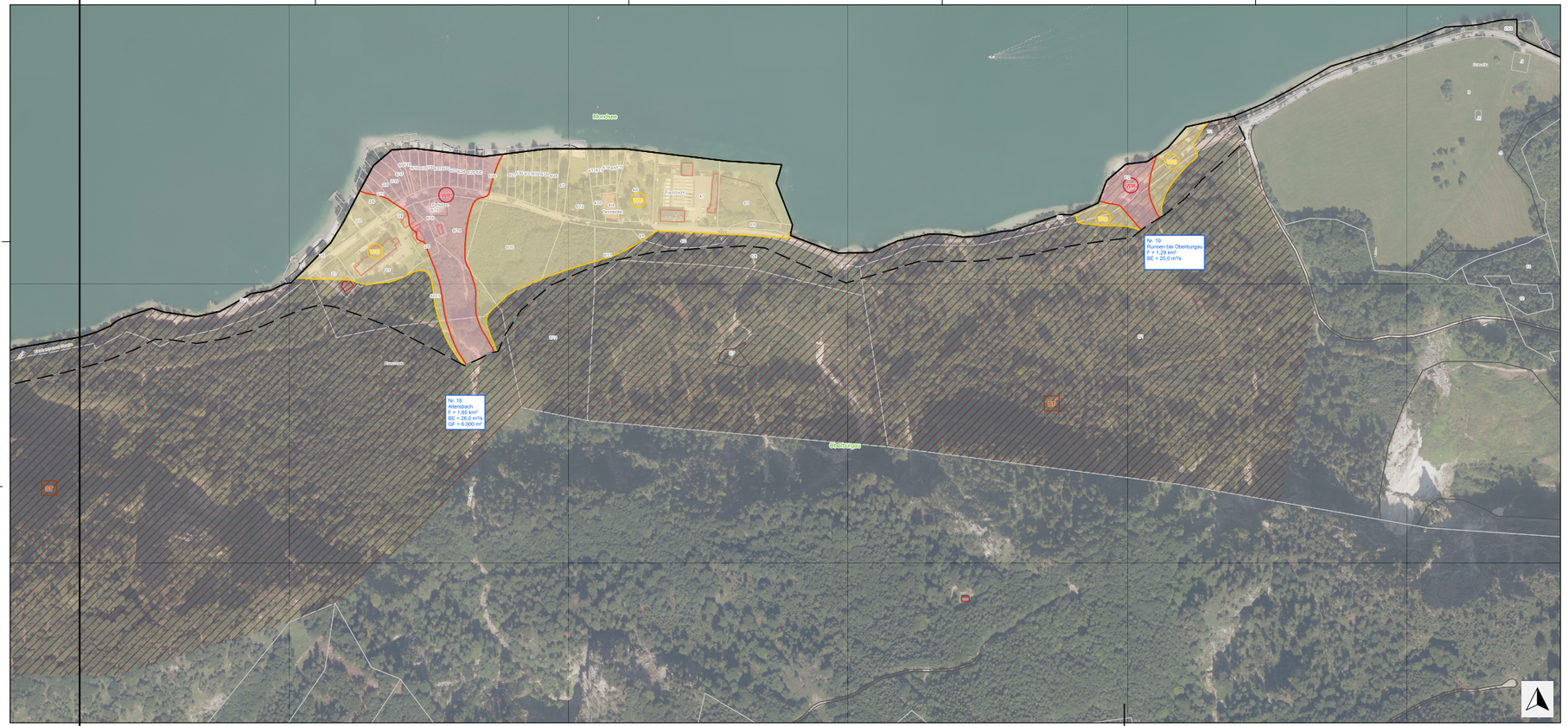

GEFAHRENZONENKARTE LEGENDE

ROTE GEFAHRENZONE ForstG-Gefahrenzonenplanverordnung 2021 §7 III. 1 (BGBl. II Nr. 132/2021)

- WR Wildbach Summenzone
- WR Wildbach Einzelzone
- LR Lawine

GELBE GEFAHRENZONE ForstG-Gefahrenzonenplanverordnung 2021 §7 III. 2

- WG Wildbach Summenzone
- WG Wildbach Einzelzone
- LG Lawine

BLAUER VORBEHALTSBEREICH ForstG-Gefahrenzonenplanverordnung 2021 §7 III. 3

BENÖTIGTE BEREICHE FÜR

- TM Technische Maßnahmen
- FM Forstlich-biologische Maßnahmen

BESONDERE BEWIRTSCHAFTUNG ZUR

- SS Sicherstellung der Schutzfunktion
- SV Sicherstellung des Verbauungserfolges

BRAUNER HINWEISBEREICH ForstG-Gefahrenzonenplanverordnung 2021 §8 Abs. 1 III. 1

- RUS Rutschung gelb
- RUR Rutschung rot
- STS Steinschlag gelb
- STR Steinschlag rot
- G Überschwemmung
- VN Vernässung

VIOLETTER HINWEISBEREICH ForstG-Gefahrenzonenplanverordnung 2021 §8 Abs. 1 III. 2

- BB Beschaffenheit des Bodens
- BG Beschaffenheit des Geländes

KG Grenze

Kompetenzgrenze

GRENZE RAUMRELEVANTER BEREICH
ForstG-Gefahrenzonenplanverordnung 2021 §8 Abs. 2 III. 2

GRENZE PLANGEBIET
ForstG-Gefahrenzonenplanverordnung 2021 §4

WILDBACH- UND LAWINENVERBAUUNG
Sektion Salzburg

Wildbach- und Lawinenverbauung Forsttechnischer Dienst

GEFAHRENZONENPLAN
Sankt Gilgen
Revision

Altersbach, Runsen bei Oberburgau

Gemeinde: Sankt Gilgen

Bezirk: Salzburg-Umgebung

Wildbach- und Lawinenverbauung Forsttechnischer Dienst

Gebietsbauleitung Pongau, Flachgau und Tennengau
Bergheimerstraße 57,5021 Salzburg
Tel.: (+43 662) 87 81 54 Fax: (+43 662) 87 81 54 250
email: salzburg@die-wildbach.at

Gefahrenzonenkarte M 1: 2.000

Planverfasserin: DI WEHRMANN	Gebietsbauleiterin:	Beilage Nr.:
Ausfertigung: SCHARTNER	HR DI Anton PICHLER	2.11