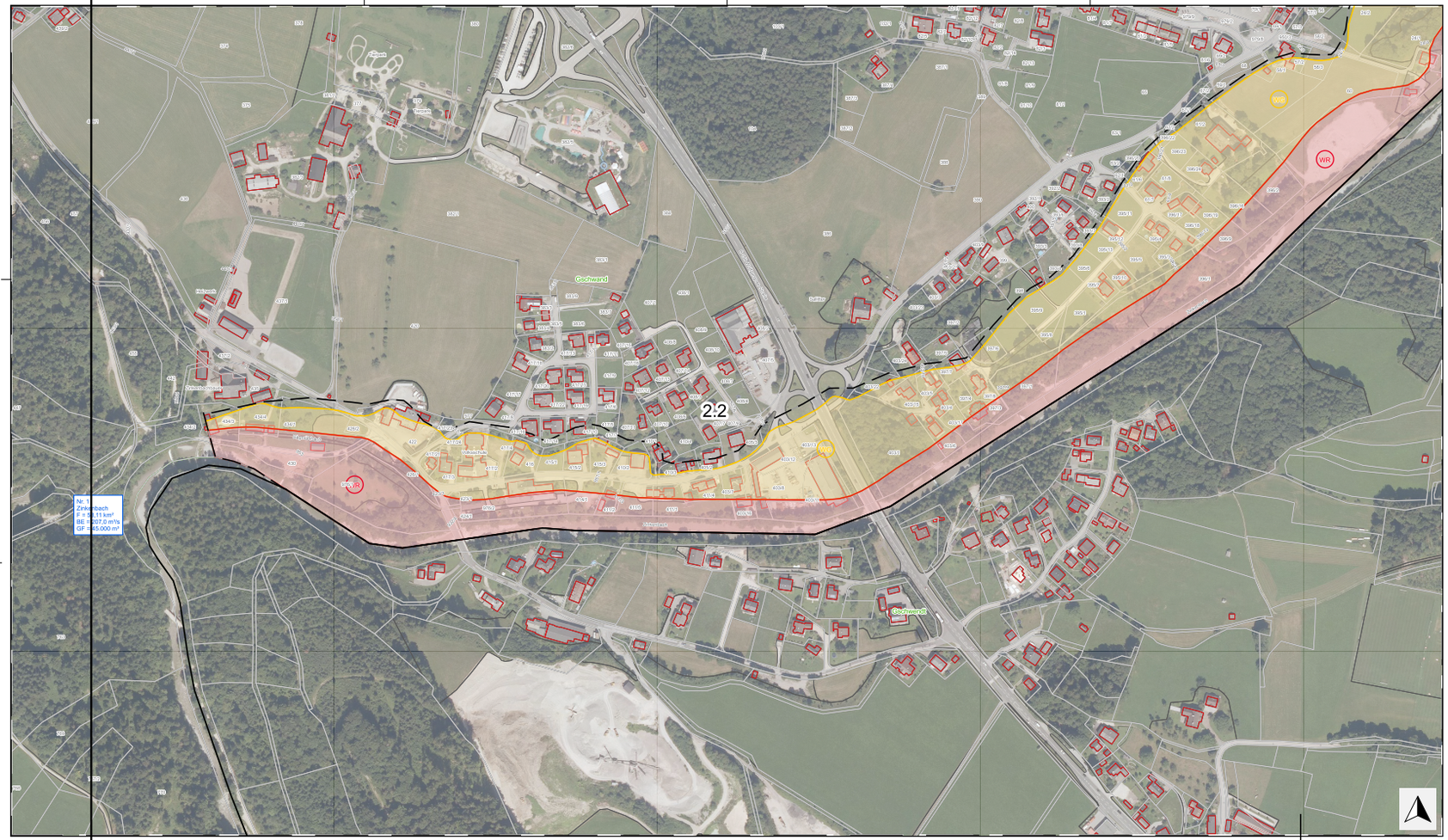

GEFAHRENZONENKARTE LEGENDE

ROTE GEFAHRENZONE — FORSTG-Gefahrenzonenplanverordnung 2021 §7 lit. 1 (BGBl. II Nr. 132/2021)

- WR — Wildbach Summenzone
- WR — Wildbach Einzelzone
- LR — Lawine

GELBE GEFAHRENZONE — FORSTG-Gefahrenzonenplanverordnung 2021 §7 lit. 2

- WG — Wildbach Summenzone
- WG — Wildbach Einzelzone
- LG — Lawine

BLAUER VORBEHALTSBEREICH — FORSTG-Gefahrenzonenplanverordnung 2021 §7 lit. 3

BENÖTIGTE BEREICHE FÜR
- TM — Technische Maßnahmen
- FM — Forstlich-biologische Maßnahmen

BESONDERE BEWIRTSCHAFTUNG ZUR
- SS — Sicherstellung der Schutzfunktion
- SV — Sicherstellung des Verbauungserfolges

BRAUNER HINWEISBEREICH — FORSTG-Gefahrenzonenplanverordnung 2021 §8 Abs. 1 lit. 1

- RUG — Rutschung gelb
- RUR — Rutschung rot
- STG — Steinschlag gelb
- STR — Steinschlag rot
- Ü — Überschwemmung
- VN — Vernässung

VIOLETTER HINWEISBEREICH — FORSTG-Gefahrenzonenplanverordnung 2021 §8 Abs. 1 lit. 2

- BB — Beschaffenheit des Bodens
- BG — Beschaffenheit des Geländes

KG Grenze

Kompetenzgrenze

GRENZE RAUMRELEVANTER BEREICH — FORSTG-Gefahrenzonenplanverordnung 2021 §8 Abs. 2 lit. 2

GRENZE PLANGEBIET — FORSTG-Gefahrenzonenplanverordnung 2021 §4

WILDBACH- UND LAWINENVERBAUUNG
Sektion Salzburg

Wildbach- und Lawinenverbauung Forsttechnischer Dienst

GEFAHRENZONENPLAN
Sankt Gilgen
Revision
Zinkenbach

Gemeinde: Sankt Gilgen

Bezirk: Salzburg-Umgebung

Wildbach- und Lawinenverbauung Forsttechnischer Dienst

Gebietsbauleitung Pongau, Flachgau und Tennengau
Bergheimerstraße 57,5021 Salzburg
Tel.: (+43 662) 87 81 54 Fax: (+43 662) 87 81 54 250
email: salzburg@die-wildbach.at

Gefahrenzonenkarte M 1: 2.000

Planverfasser/in: DI WEHRMANN	Gebietsbauleiter/in:	Beilage Nr.:
Ausfertigung: SCHARTNER	HR DI Anton PICHLER	2.2