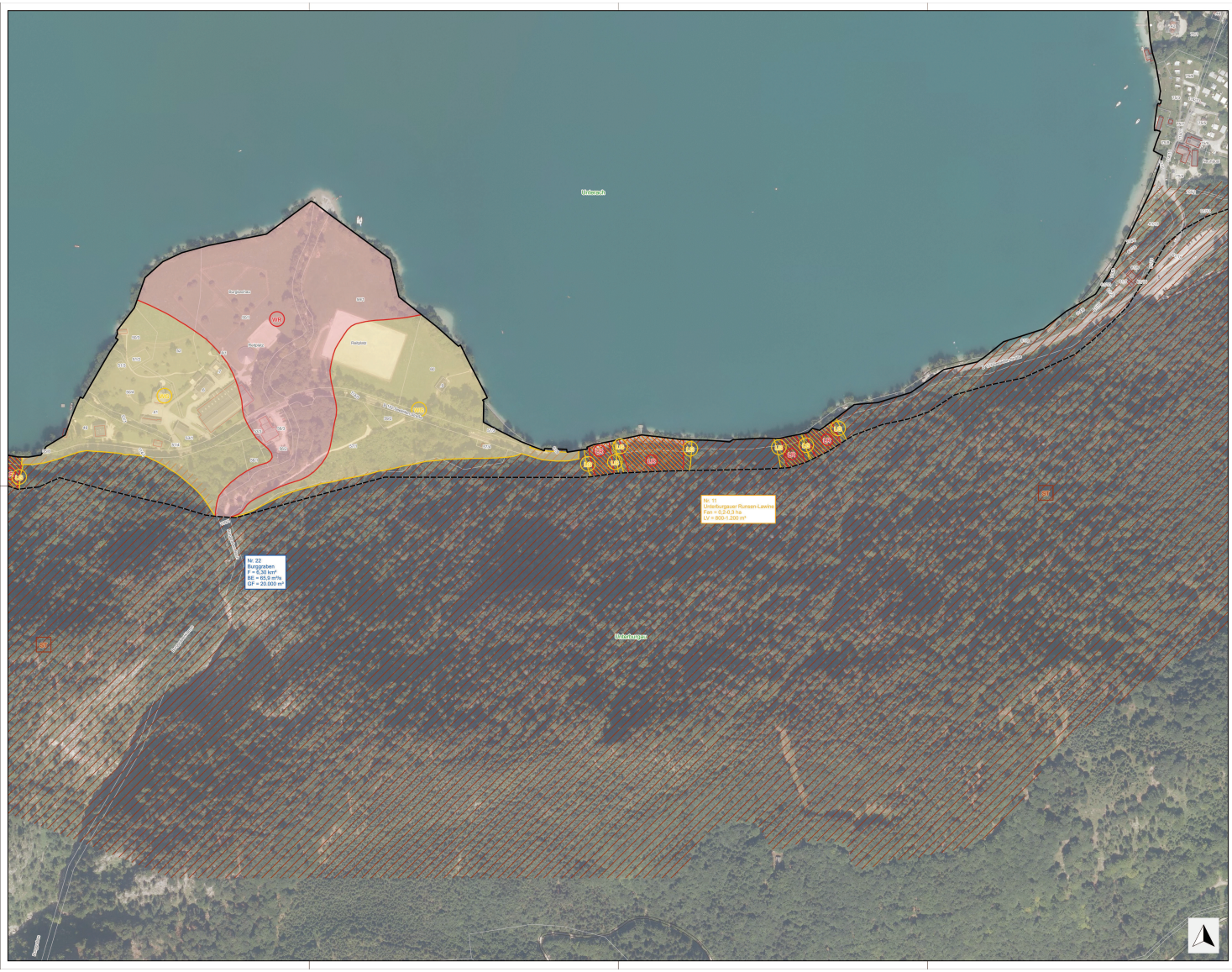

GEFAHRENZONENKARTE LEGENDE

ROTE GEFAHRENZONE — FestSG-Gefahrenzonenplanverordnung 2021 §7 Ab. 1 (BGBl. II Nr. 132/2021)

- WR Wildbach Summenzone
- WR Wildbach Einzelzone
- LR Lawine

GELBE GEFAHRENZONE — FestSG-Gefahrenzonenplanverordnung 2021 §7 Ab. 2

- WG Wildbach Summenzone
- WG Wildbach Einzelzone
- LG Lawine

BLAUER VORBEHALTSBEREICH — FestSG-Gefahrenzonenplanverordnung 2021 §7 Ab. 3

BENÖTIGTE BEREICHE FÜR
- TM Technische Maßnahmen
- FM Forstlich-biologische Maßnahmen

BESONDERE BEWIRTSCHAFTUNG ZUR
- SS Sicherstellung der Schutzfunktion
- SV Sicherstellung des Verbauungserfolges

BRAUNER HINWEISBEREICH — FestSG-Gefahrenzonenplanverordnung 2021 §8 Abs. 1 lit. 1

- RGR Rutschung gelb
- RGR Rutschung rot
- STG Steinschlag gelb
- STR Steinschlag rot
- Ü Überschwemmung
- VN Verklausung

VIOLETTER HINWEISBEREICH — FestSG-Gefahrenzonenplanverordnung 2021 §8 Abs. 1 lit. 2

- BB Beschaffenheit des Bodens
- BG Beschaffenheit des Gelände

KG Grenze

Kompetenzgrenze

GRENZE RAUMRELEVANTER BEREICH — FestSG-Gefahrenzonenplanverordnung 2021 §6 Abs. 2 lit. 2

GRENZE PLANGEBIET — FestSG-Gefahrenzonenplanverordnung 2021 §4

WILDBACH- UND LAWINENVERBAUUNG
Sektion Salzburg

Wildbach- und Lawinenverbauung
Forsttechnischer Dienst

GEFAHRENZONENPLAN
Sankt Gilgen

Revision

Burggraben,
Unterburgauer Runsen-Lawine

Gemeinde: Sankt Gilgen

Bezirk: Salzburg-Umgebung

Wildbach- und Lawinenverbauung
Forsttechnischer Dienst

Gebietsbauleitung: Pongau, Flachgau und Tennengau
Bergheimerstraße 57,5021 Salzburg
Tel.: (+43 662) 87 81 54 Fax: (+43 662) 87 81 54 250
email: salzburg@ttw-wildbach.at

Gefahrenzonenkarte M 1: 2.000

Planverfasser: DI WIDHPRMANN	Gebietsbauleiter/in:	Beilage Nr.:
Ausfertigung: SCHARTNER	HR DI Anton PICHLER	2.14