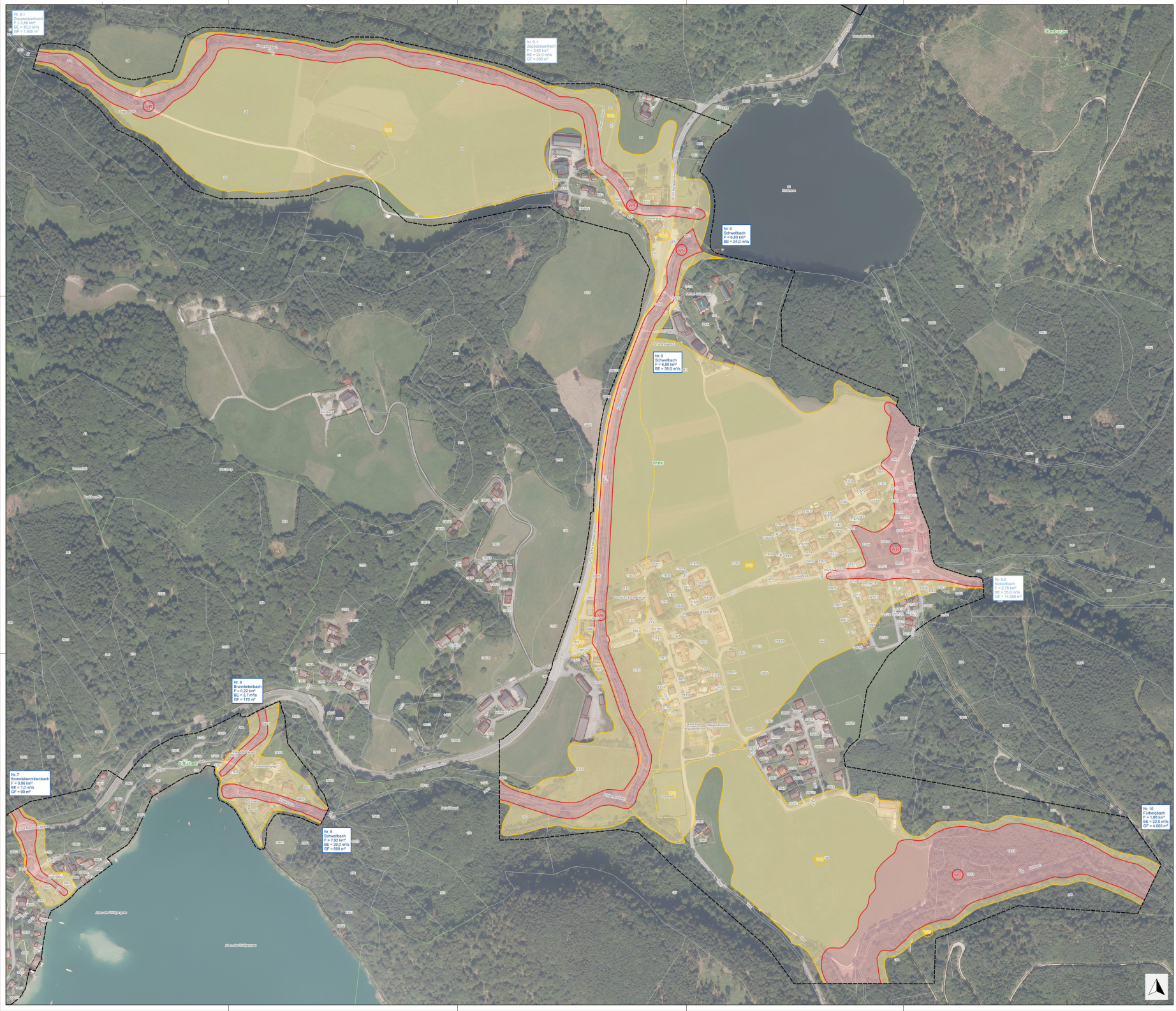

GEFAHRENZONENKARTE LEGENDE

ROTE GEFAHRENZONE — ForstG-Gefahrenzonenplanverordnung 2021 §7 lit. 1 (BGBl. II Nr. 132/2021)

- WR Wildbach Summenzone
- WR Wildbach Einzelzone
- LR Lawine

GELBE GEFAHRENZONE — ForstG-Gefahrenzonenplanverordnung 2021 §7 lit. 2

- WG Wildbach Summenzone
- WG Wildbach Einzelzone
- LG Lawine

BLAUER VORBEHALTSBEREICH — ForstG-Gefahrenzonenplanverordnung 2021 §7 lit. 3

BENÖTIGTE BEREICHE FÜR

- TM Technische Maßnahmen
- FM Forstlich-biologische Maßnahmen

BESONDERE BEWIRTSCHAFTUNG ZUR

- SS Sicherstellung der Schutzfunktion
- SV Sicherstellung des Verbauungserfolges

BRAUNER HINWEISBEREICH — ForstG-Gefahrenzonenplanverordnung 2021 §8 Abs. 1 lit. 1

- RGB Rutschung gelb
- RGR Rutschung rot
- STG Steinschlag gelb
- STR Steinschlag rot
- Ü Überschwemmung
- VN Verstossung

VIOLETTER HINWEISBEREICH — ForstG-Gefahrenzonenplanverordnung 2021 §8 Abs. 1 lit. 2

- BB Beschaffenheit des Bodens
- BG Beschaffenheit des Geländes

KG Grenze

Kompetenzgrenze

GRENZE RAUMRELEVANTER BEREICH — ForstG-Gefahrenzonenplanverordnung 2021 §4 Abs. 2 lit. 2

GRENZE PLANGEBIET — ForstG-Gefahrenzonenplanverordnung 2021 §4

WILDBACH- UND LAWINENVERBAUUNG
Sektion Salzburg

Wildbach- und Lawinenverbauung Forsttechnischer Dienst

GEFAHRENZONENPLAN
Sankt Gilgen
Revision

Brunnleitenmittenbach, Brunnleitenbach, Schwellbach, Zeppezauerbach, Kesselbach, Fürbergbach

Gemeinde: Sankt Gilgen

Bezirk: Salzburg-Umgebung

Wildbach- und Lawinenverbauung Forsttechnischer Dienst

Gebietsbauleitung Pongau, Flachgau und Tennengau

Bergheimerstraße 57,5021 Salzburg
Tel.:(+43 662) 67 81 54 Fax:(+43 662) 67 81 54 250
email: salzburg@die-wildbach.at

Gefahrenzonenkarte M 1: 2.000

Planverfasserin: DI WEHRMANN	Gebietsbauleiterin:	Beilage Nr.:
Ausfertigung: SCHARTNER	HR DI Anton PICHLER	2.7